HET KLEINSTE MODERNE ANTIQARIAAT VAN NEDERLAND

Bekend onder de naam **studio HD Arnhem**

Suggesties voor een betaalbaar cadeau.

DEZE SINT -KERST BIEF IS GELDIG TOT 03 -01 2019.

Beste belangstellende,

Het is weer zo ver. Misschien komt er bij u een Sint op bezoek. **Studio HD** heeft weer een aantal suggesties bij elkaar gezocht om tijd te besparen voor de goedheiligman. De hiernaast afgebeelde boek is getekend door **Albert Funke Küpper 1935.**

Het boek heeft een afmeting van 24½ X 34½ cm en daarin zijn circa 77 bedrukte bladzijden met veelal links politiek gerichte afbeeldingen. Afgewisseld met portretten en landschappen.

Gezien de leeftijd van ruim 80 jaar, is door een erkende boekbinder enige jaren geleden van een versterkte rug voorzien. Kan nu weer jaren mee.

Bieden vanaf € 49,- + € 10,- verzendkosten binnen Nederland. Voor het buitenland + toeslag.

Affiche tentoonstelling architectuur en stedenbouw.

Ontwerp Paul Schuitema 1972.

Afmeting 60 X 100 cm.

Het affiche verkeert in goed gebruikte staat (rondom stootplekjes)

Code 0212DW17 **Tijdelijk Bieden vanaf € 99,-** + verzendkosten ad €10,- Na 3-01-2019 weer € 129,-

(marktwaarde tussen € 200,- & € 300,-)

Alle prijsaanduidingen in de kleur oranje vallen tijdelijk onder een Sinterklaaskorting tot 10 december 2018. Na deze datum gelden de prijzen van de website.

e-mail: dwdesign@bart.nl
Telefoon 026-3219784

Zeldzame eetkamertafel naar ontwerp van Dirk de Wit. Buitenbeentje is zijn naam.

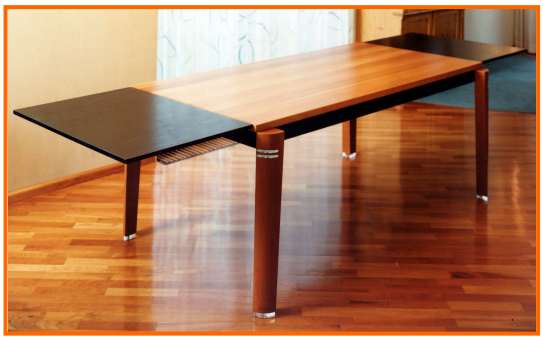

Enige tijd geleden heb ik een aantal opdrachtgevers gevraagd of zij nog niet waren uitgekeken op mijn ontwerpen van het eind van de vorige eeuw. Hierop is naar enige tijd een reactie gekomen. Dat is de reden dat ik nu deze tafel (**"buitenbeentje"),** maar ook een **dressoir en zes Thonet stoelen** per eenheid te koop aanbied voor de Uittrektafel **Bieden vanaf € 750,-**
(Natuurlijk is dit de sinterklaas prijs na 10-12 weer bieden vanaf €990,-).

Ook het dressoirontwerp **MC.1** is een unica uit de zelfde periode van de vorige eeuw. Deze tafel en kast vragen om een nieuwe eigenaar. Zij verkeren in goede conditie op een paar gebruikssporen na. Ook de **6 Thonet** stoelen zijn te koop**.** Mijn ontwerpen gaan over het algemeen lang mee. Nu voor u een unieke kans om een handgemaakte tafel en kast naar ontwerp van Dirk de Wit te kopen voor een aantrekkelijke prijs.

Toegepast materiaal: blad en poten zijn van massief kersenhout gemaakt. De zwarte aanlegbladen zijn van gebeitst plaatmateriaal. De poten van deze tafel zijn bijzonder. Bovenaan vormen zij een rechthoek met een kwart ronde hoek en aan de onderkant eindigt de tafelpoot in een kwart ronde acryl (plexiglas) voet. Het geeft de tafel een zwevend karakter.

Detail tafelvoet

De totale afmeting is 180 X 90 cm en 75 cm hoog. Uittrekbaar tot 240 cm (met 1 blad) & (300 cm met 2 bladen). Bladdikte 3 cm VAN MASSIEF KERSENHOUT. De zes stoelen die ik destijds heb geadviseerd zijn van de wereldberoemde Duitse fabrikant **Thonet.** Naar ontwerp van Kurt Thut. **bieden vanaf € 750 NA 10 DECEMBER weer bieden vanaf € 990 PER 6. Kan alleen gehaald worden op afspraak in Friesland.**

e-mail: dwdesign@bart.nl
Telefoon 026-3219784

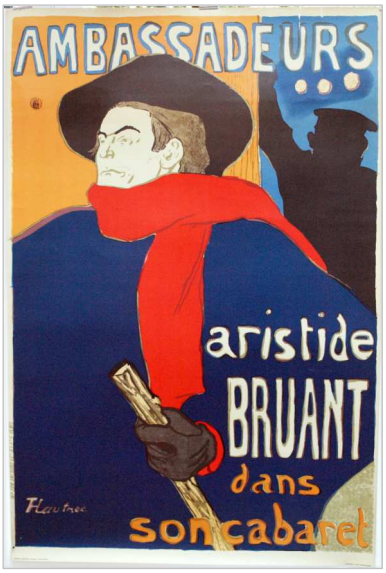

Herdruk van het affiche Ambassadeurs aristide Bruant Stedelijk Museum Amsterdam ± 1950.

Dit affiche is oorspronkelijk uit 1892 naar ontwerp van Henri de Toulouse-Lautrec (1864-1901) Deze herdruk is van het Stedelijk Museum Amsterdam uit het begin van de jaren vijftig van de vorige eeuw.

Het inmiddels 66 jaar oude affiche verkeert gezien de leeftijd in een goede staat. Rechtsboven zitten twee kleine scheurtjes die aan de achterkant met kleefband zijn versterkt.(amper zichtbaar). De afmeting is 60 X 91 cm

Code 1011PV16DW **BIEDEN VANAF € 59,-** + €10,- verzend-kosten aangetekend. Op afspraak kunt u deze poster ook komen ophalen bij **studio HD** Arnhem.

Na 10 december weer € 69,-

ZELDZAAM

Titel: BAUHAUS – ARCHIV.
Affiche naar ontwerp van Walter Allner, VS (1909 – 2006)

Afmeting: 83.½ X 53 cm

Het affiches verkeert in een prima staat behoudens een aantal speldenprik gaatjes. Ook nog een gaaf exemplaar aanwezig.

Code 1407DW18 A Bieden vanaf € 179,-NU € 150,-“”””””””
Code 1407DW18 **B Bieden vanaf € 129,- NU € 100,-+** verzend-kosten ad €10,- binnen Nederland voor het buitenland + toeslag.

“

Wie was Walter Allner, VS (1909 – 2006)

Walter studeerde aan het Bauhaus in Dessau met Josef Albers, Wassily Kandinsky, Paul Klee en Joseph Schmidt. Na het beëindigen van zijn studie verhuisde hij naar Parijs, waar hij werkte met Jean Carlu, A.M. Cassandre en Man Ray. Hij was de Parijse redacteur van het Zwitserse tijdschrift Graphis en oprichter / redacteur van de International Poster Annual and Posters.
Hij emigreerde naar de VS in 1949 en werd een freelance designer voor vele Amerikaanse bedrijven en organisaties. Hij trad in 1951 toe tot het personeel van Fortune magazine en was van 1962 tot 1974 de artdirector van het tijdschrift: hij ontwierp 79 covers. Allner doceerde aan Parsons School of Design 1974-86 en was gastdocent op vele andere scholen. In 1972 werd hij verkozen tot president van het Amerikaanse hoofdstuk van AGI en in 1974 werd hij verkozen tot internationale president (de eerste uit de VS). Hij was de ontvanger van de Bauhaus Dessau-medaille van de Duitse Academie van Bouwkunst en het beeld van AGI Henri voor een leven vol uitstekende prestaties in grafisch ontwerp. Voor meer informatie kijk op het internet onder zijn naam.

Glas in loodontwerpen veelal zijn de ingekleurde tekeningen unica. Bijzonder en decoratief.

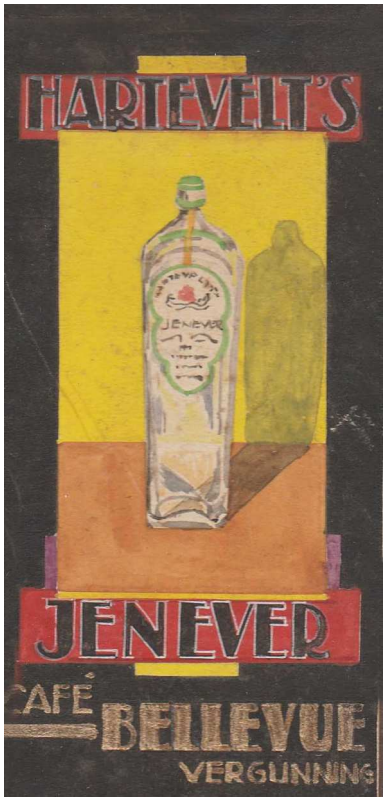

Bij deze nodig ik u uit om te komen kijken naar deze bijzondere en zeldzame ontwerptekeningen. Te veel om in deze nieuwsbrief te beschrijven, vandaar de uitnodiging om op afspraak langs te komen.

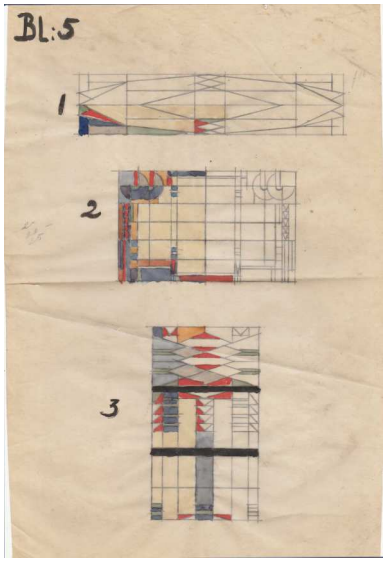

Jaaraanduiding 1932 en eerder.

Prijs nader overeen te komen.

e-mail: dwdesign@bart.nl
Telefoon 026-3219784

Twee Tomado trommeltjes. Materiaal metalen, datering omstreeks 1985 in originele verpakking
Bieden vanaf € 25,- zo goed als nieuw.
+ verzendkosten

BAUHAUS SPIEL oorspronkelijk uit 1923

e-mail: dwdesign@bart.nl
Telefoon 026-3219784

Maria Hees (1948) Draadkoffer ontwerp uit 1979. Binnenbekleding wit skai. Vraagt om een schoonmaak beurt. het rode geplastificeerd metaal is in goede conditie. Inmiddels bijna 40 oud en is inmiddels museaal te noemen. **Bieden vanaf € 99,-** Ook nog in het wit met blauw spinnakerdoek afmeting 28 X 38 X 11 cm. **Bieden vanaf € 129,-Kan op afspraak gehaald worden in studio HD Arnhem.**

Brievenweger bieden vanaf €19,-

Lijkt op de stoel Revolt van Friso Kramer uit 1953. Enige tijd geleden persoonlijk gevraagd of Friso hiervan wist. Na een prettig en leerzaam onderhoud beantwoorde hij met het woord **nee** geen idee wie de moeite had genomen dit stoeltje te maken. Friso vond het goed geprobeerd.

U kunt bieden op dit kinderstoeltje vanaf € 39,-
De Revolt is niet koop.

e-mail: dwdesign@bart.nl
Telefoon 026-3219784

Inmiddels is het raadsel van het hiernaast getoonde affiche opgelost. Een van mijn lezers heeft via internet het volgende ontdekt:

"Het betreft een afbeelding van een dame die schuldig is bevonden aan overspel.

Het verhaal zou zijn dat ze samen met de katten verdronken zal worden. Dergelijke straffen staan bekend onder de naam Poena Cullei (Latijns; straf met de zak). Men deed diverse andere dieren mee in de zak, die zich tijdens het verdrinken een uitweg zochten. Dergelijke straffen zijn voor het eerst gedocumenteerd rond 100 BC. Jouw afbeelding is vermoedelijk een variant op deze vorm van straffen. In de bijlage jouw afbeelding in kleur en een gelijke afbeelding met Turkse politieagenten, waarbij wel duidelijk een zak is te zien". **Op deze poster kunt u bieden vanaf € 39**,- in redelijke staat + verzendkosten

Inmiddels durf ik het bovenstaande affiche ook wel op mijn website te zetten. Voorheen twijfelde ik gezien het fijt dat ik de betekenis niet kon verklaren. Dank aan de lezer van mijn vorige nieuwsbrief.

Deze Stam stoel heeft na 5 jaar een plaats bij een verzamelaar gevonden.

Het toeval wilde dat hij de zwart gebeitste uitvoering al eerder op kop had getikt. Nu staan ze broederlijk tegenover elkaar.

Een vreemde eend in de designwereld maar wel een heel bijzondere.
Nu voor de spotprijs **van € 299,-** Adviesprijs verkoopprijs ± €1100= kan alleen gehaald worden. Meubelproducent Thonet introduceerde de stoel GRTZ. GRTZ was in 2009 een van de spraakmakende inzendingen voor de Thonet Mart Stam prijs GRTZ komt op de markt onder het in 2010 geïntroduceerde label Thonet EXP. GRTZ is, na de Vouw Wouw (VW01), het tweede product uit de EXP collectie.

Studio HD wenst u fijne feestdagen en goed begin voor 2019.
Is getekend Dirk de Wit oprichter van bovengenoemde studio.

e-mail: dwdesign@bart.nl
Telefoon 026-3219784